

Sanierung Gebäude 1995    Kinderkrippe Anbau 2008

Anbau neu!

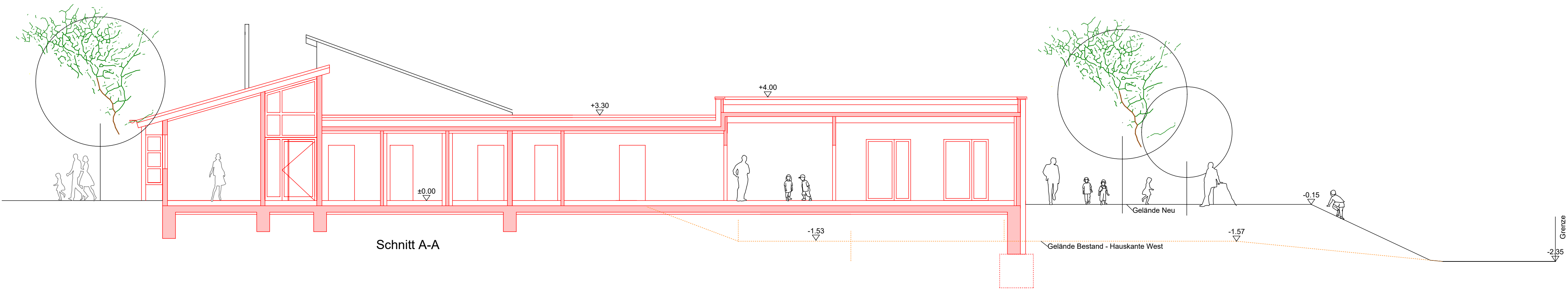

- Nachbarn:
- Flur Nr.: 956/7 \_\_\_\_\_
  - Flur Nr.: 956/20 \_\_\_\_\_
  - Flur Nr.: 956/20 \_\_\_\_\_
  - Flur Nr.: 956/15 \_\_\_\_\_
  - Flur Nr.: 956/12 \_\_\_\_\_

Bauvorhaben Pl. Nr. 06-19-01		<b>Sanierung und Erweiterung Kinderhaus Elisabeth in Hohenberg</b>	
Grundstück Streifweg 5 Flur Nr.: 450/21		95691 Hohenberg a.d. Eger Gemarkung: Schirnding	
<b>TEKTUR</b>			
Bauchherr <b>Stadt Hohenberg</b> Hauptstraße 5 95706 Schirnding		Tel. 09233/7711-39	
Malsab 1:100 1:1000	Plannummer 100-01	Planbezeichnung Lageplan Grundriss EG, Schnitte, Ansichten Kinderwagenhaus	
gezeichnet sel/aa/ja	Datum 27.06.2022	Architekt	
Tektur		STIEFLER+SEILER PartG mbB ARCHITECTEN UND STADTPLANER Wilhelmplatz 2 95444 Bayreuth www.arcus.de	
± 0,00 = + 506,80 üNN		Tel. 0921 789 78-0 Fax: 0921 789 78-13 email: stiefler-seiler@arcus.de	